# Родныя песні

Я.Купала

А. Молчан

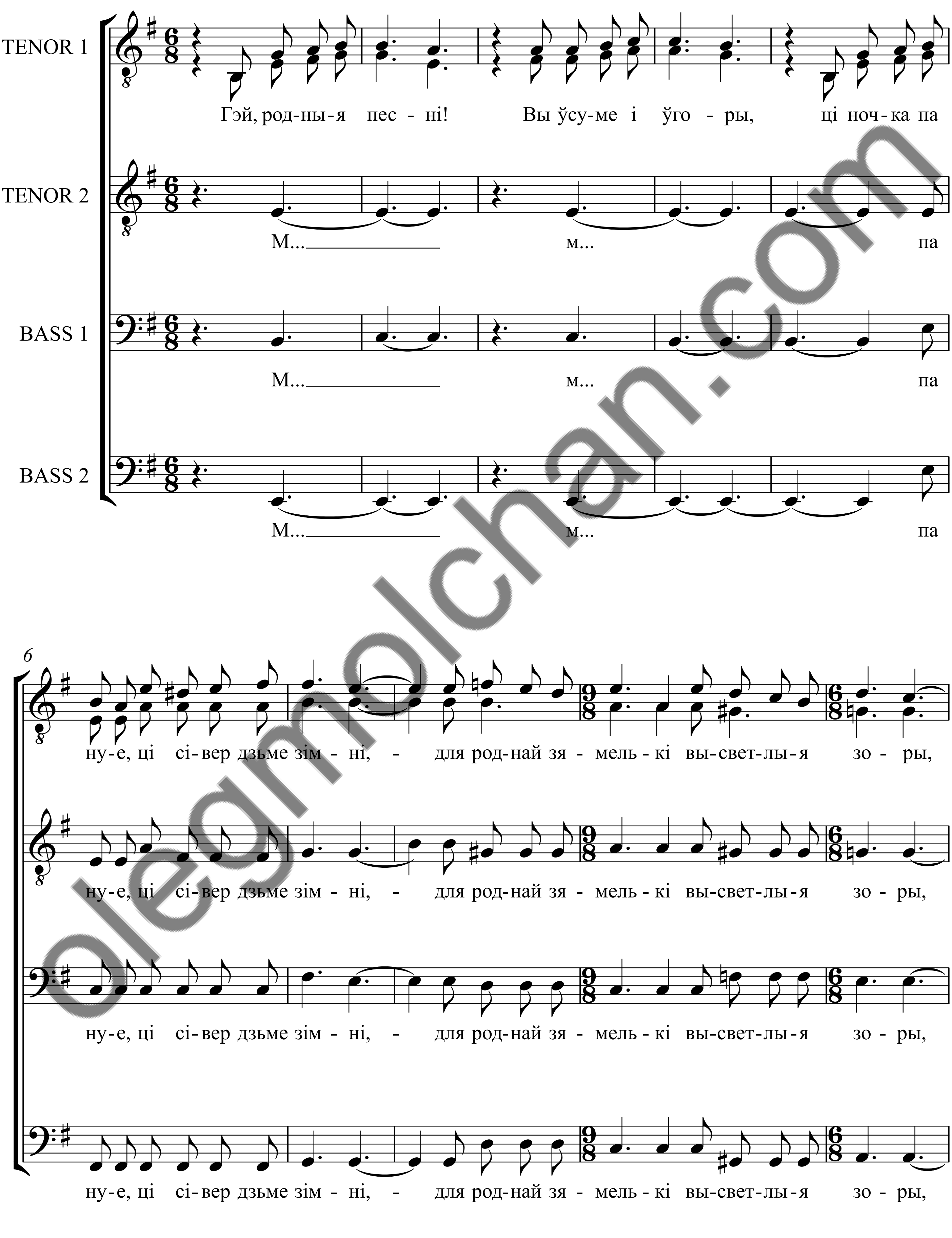


olegmolchan.com

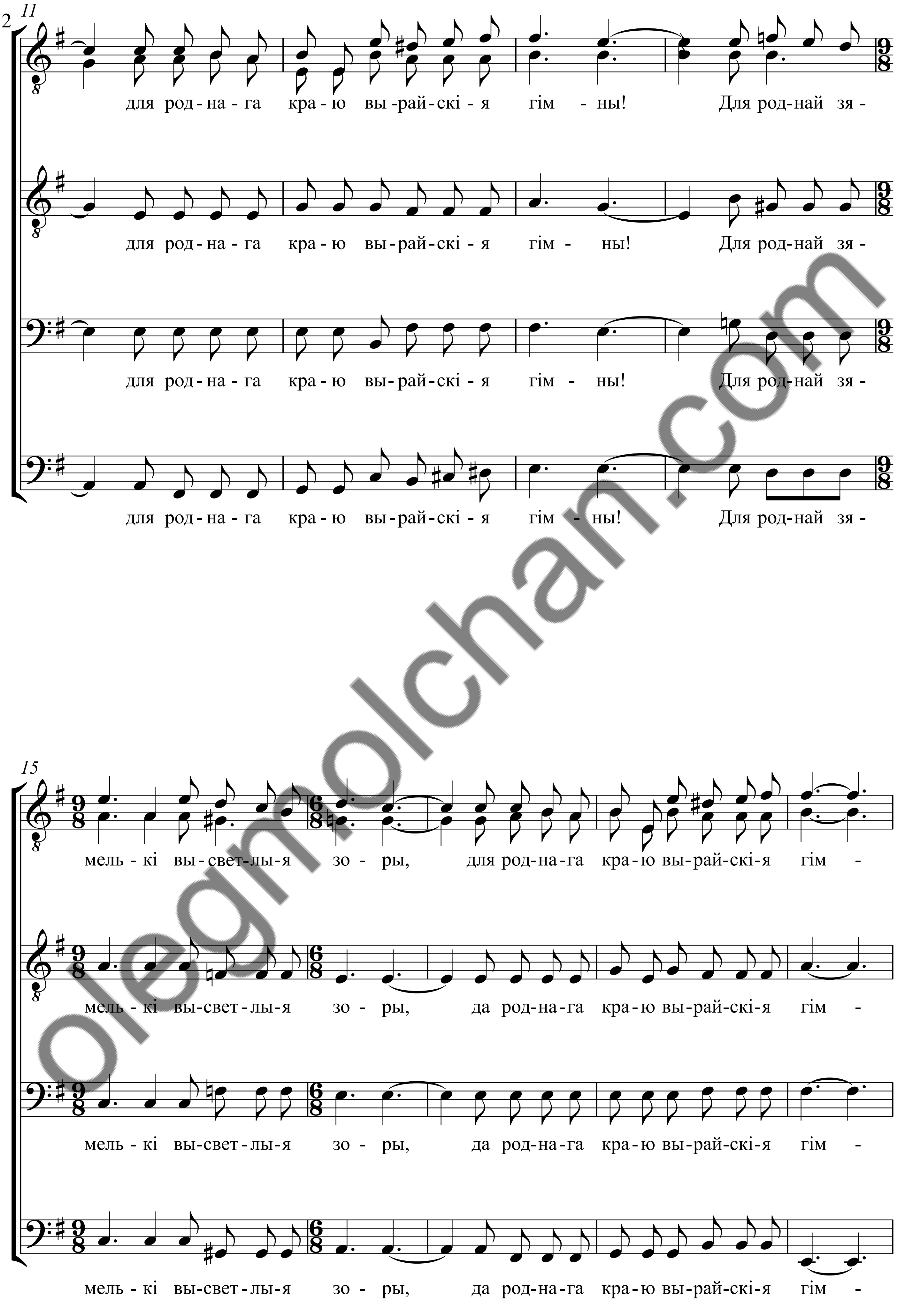


olegmolchan.com

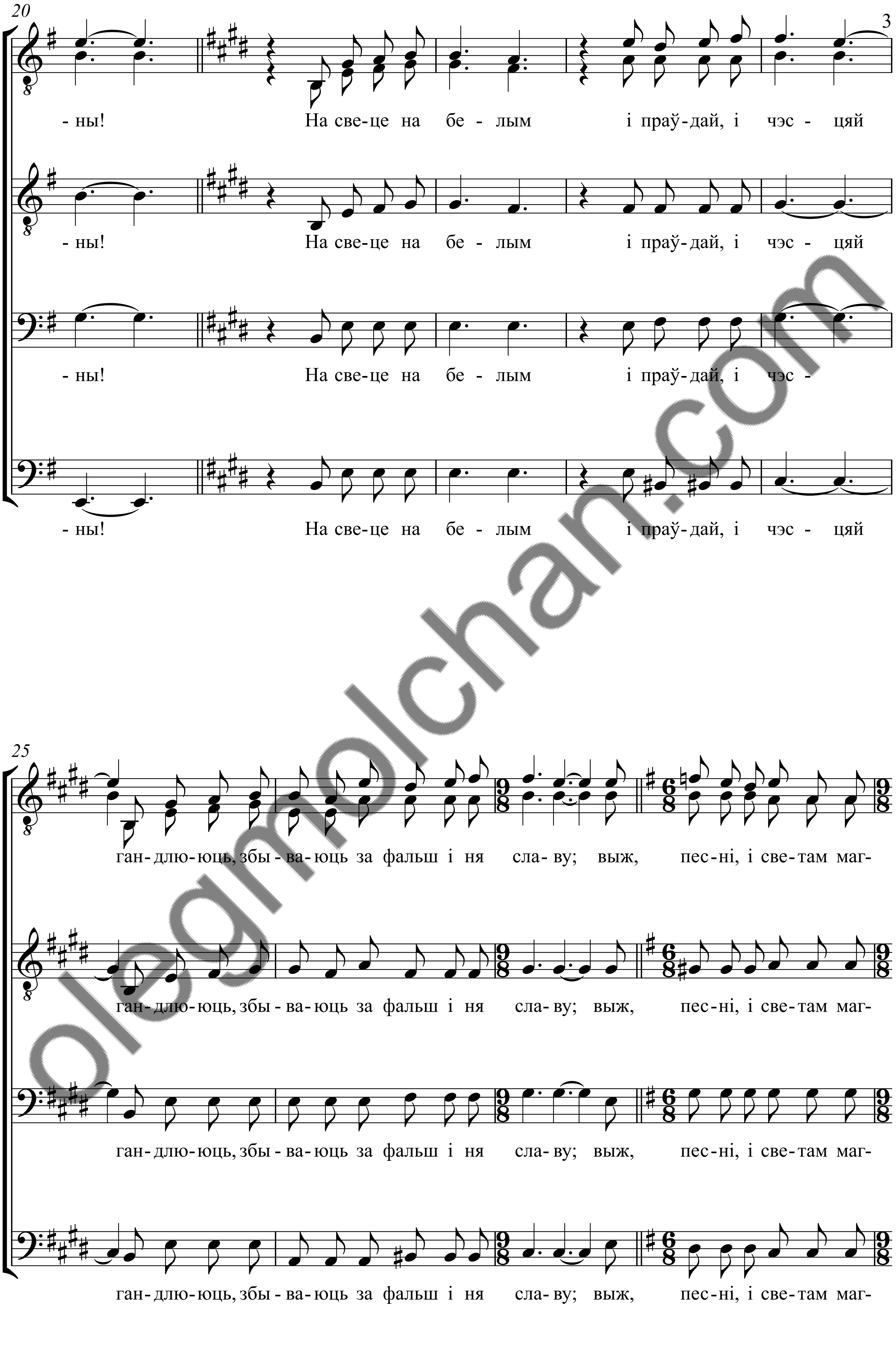


olegmolchan.com

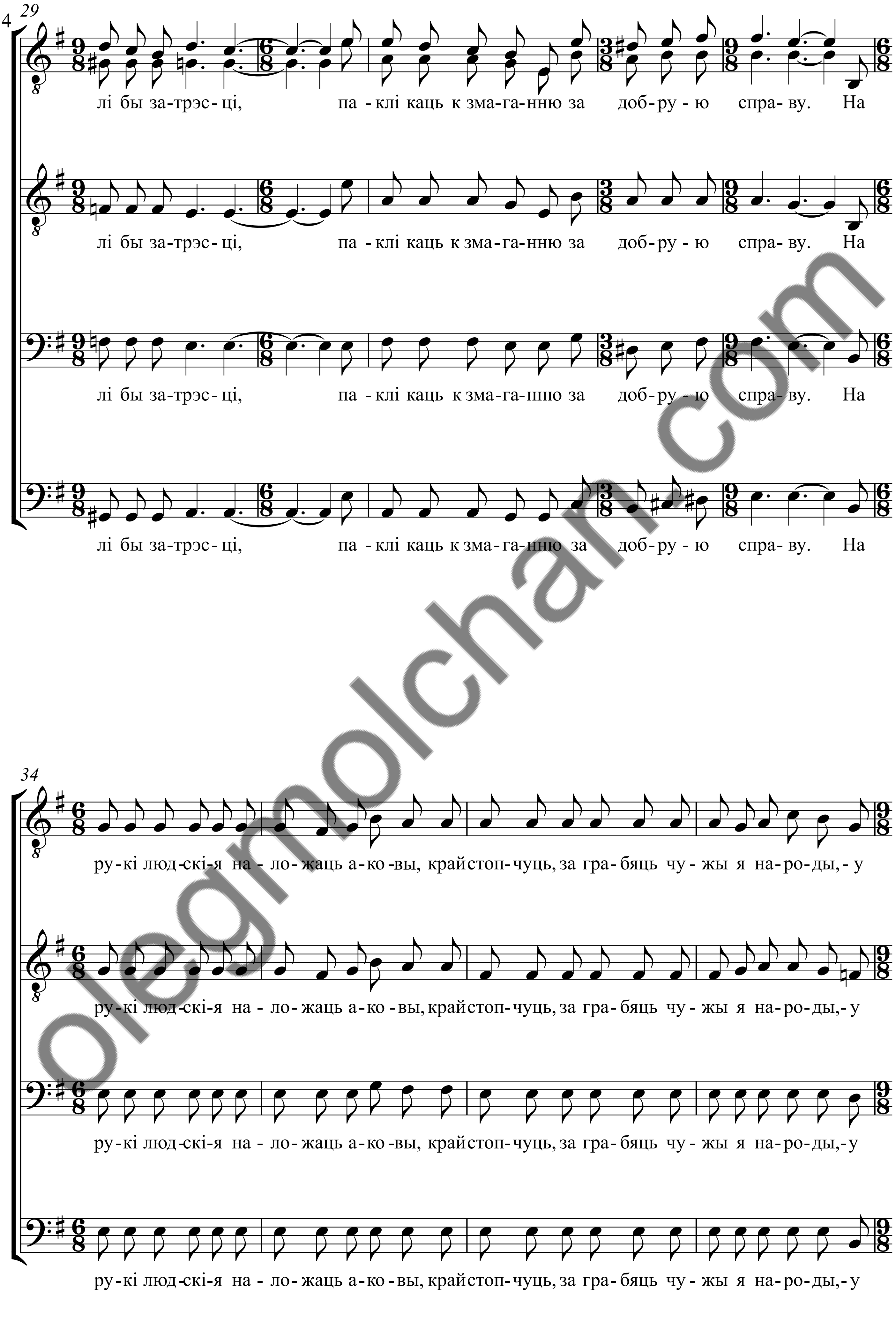


olegmolchan.com

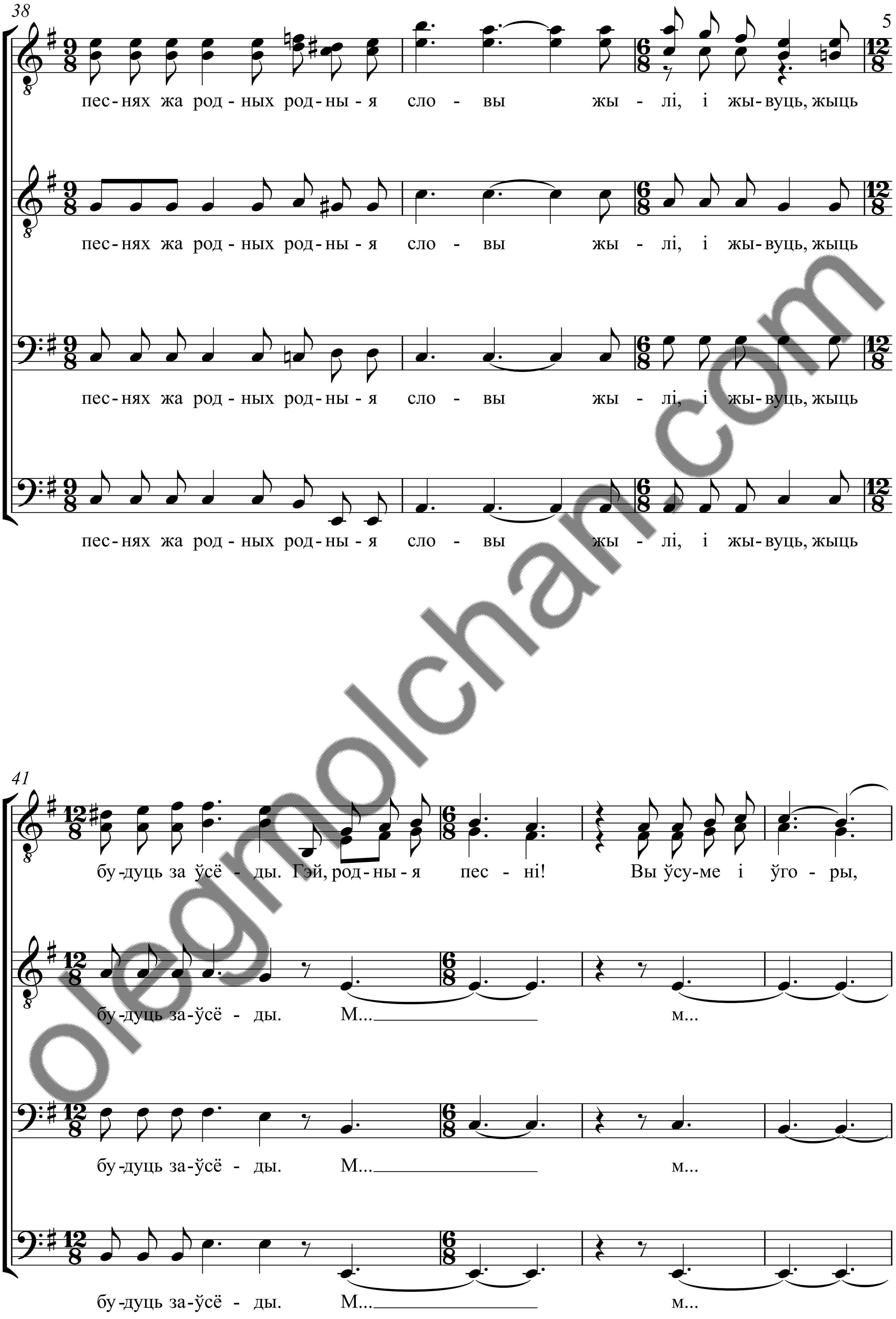
38
песнях жа родных родныя словы жылі, і жывуць, жыць
песнях жа родных родныя словы жылі, і жывуць, жыць
песнях жа родных родныя словы жылі, і жывуць, жыць
песнях жа родных родныя словы жылі, і жывуць, жыць
41
будуць за ўсёды. Гэй, родныя песні! Вы ўсуме і ўгоры,
будуць заўсёды. М... м...
будуць заўсёды. М... м...
будуць заўсёды. М... м...
olegmolchan.com

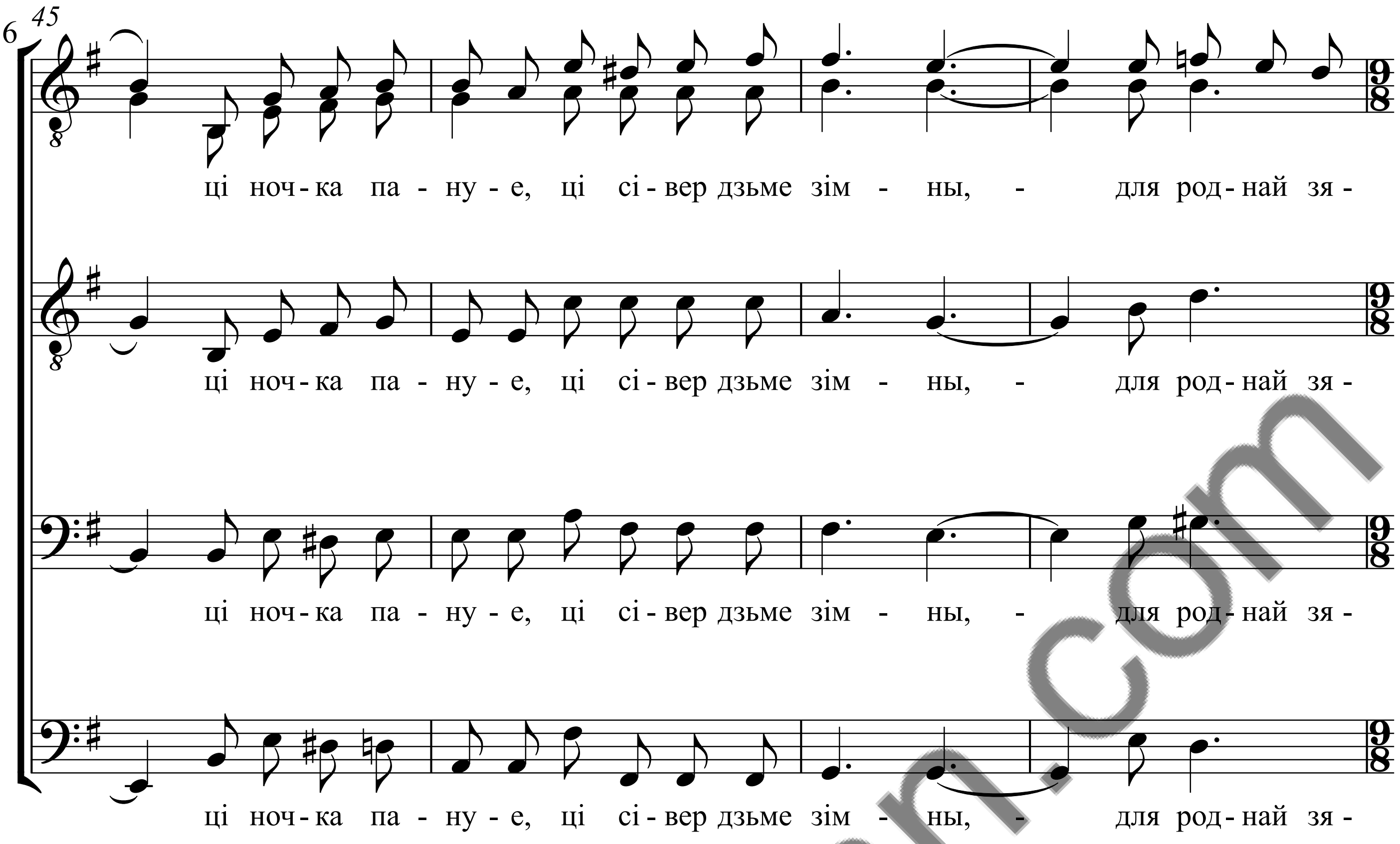


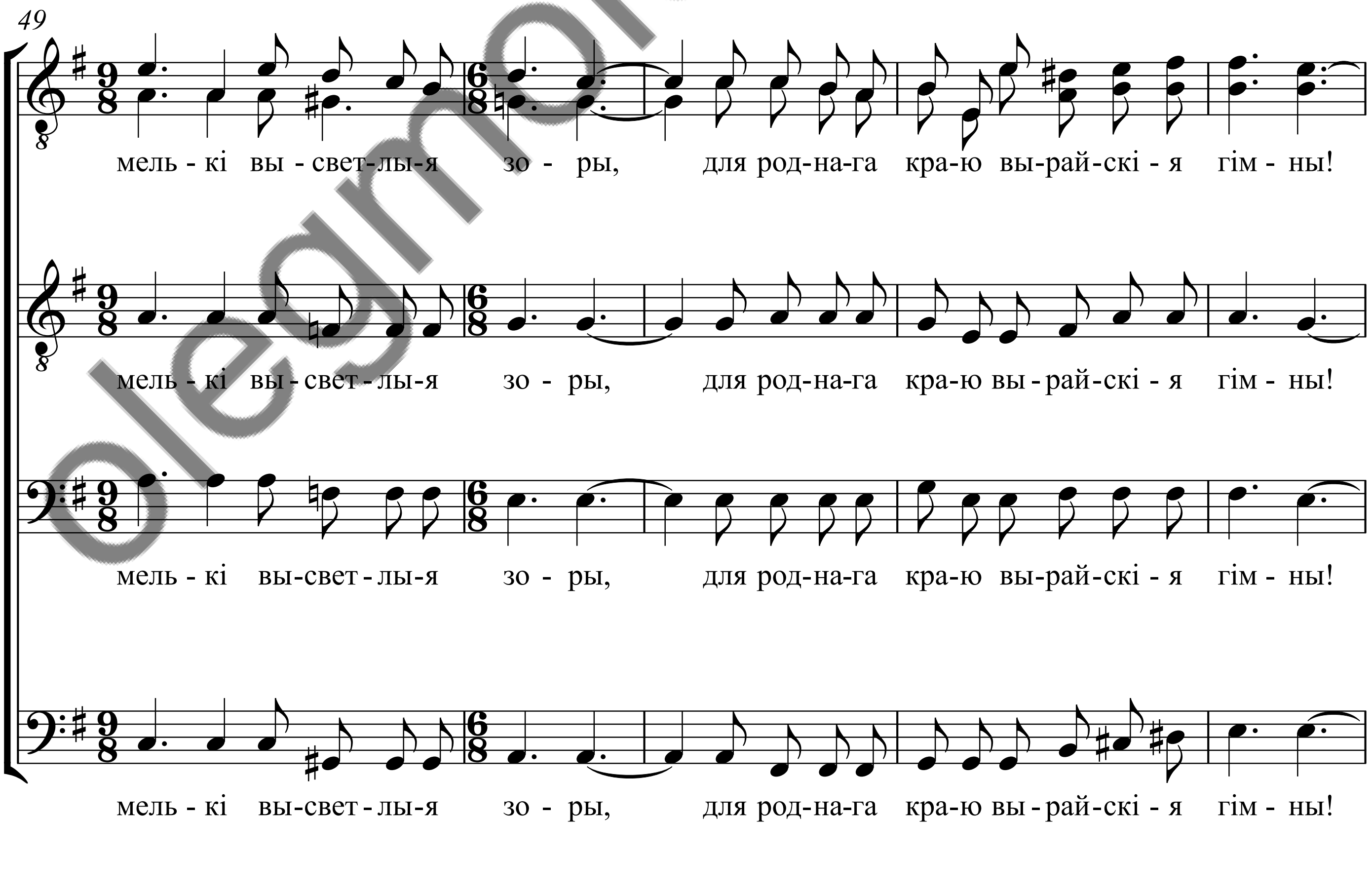


olegmolchan.com

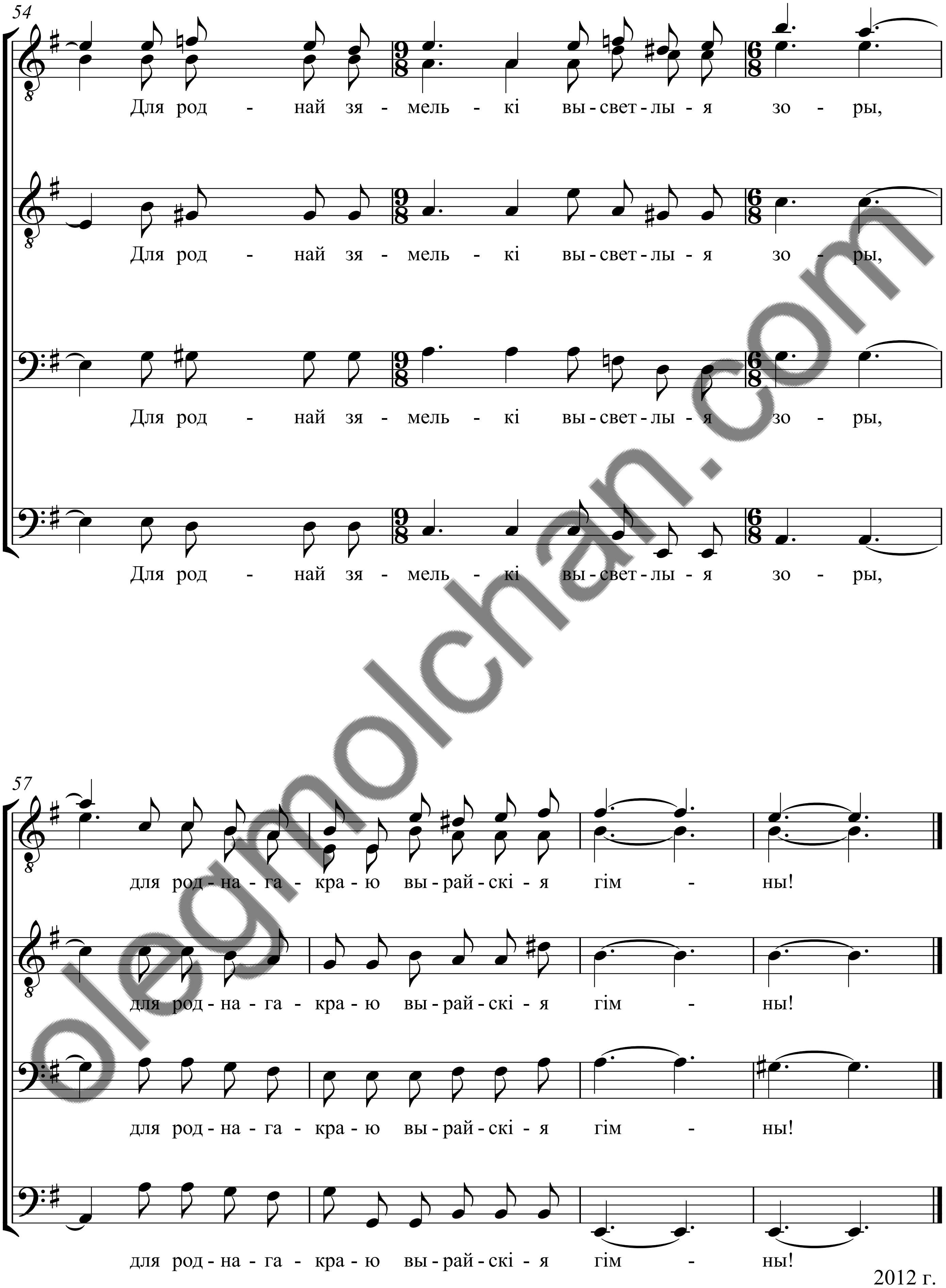


olegmolchan.com

2012 г.